Umgebungsarbeiten Gemeinde Spiez

14.11.2018

Bevor es schneit, ist es nötig, die Umgebung der Kirche winterfest zu machen. Dazu waren viele Arbeiten und helfende Hände nötig.

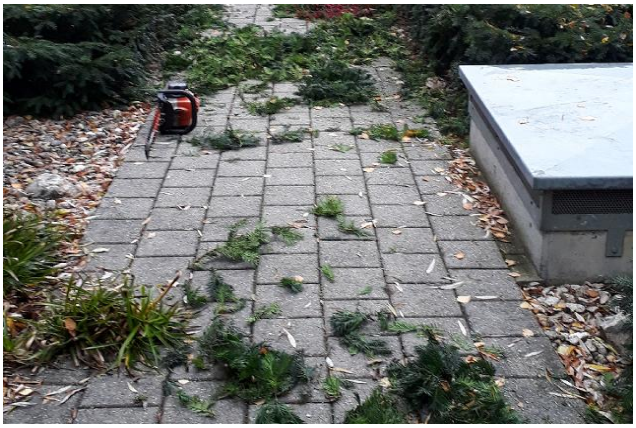

Blätter wischen, Bäume schneiden, Pflanzen zurückstutzen, Gräser zusammenbinden... dank einem professionellen Landschaftsgärtner aus dem privaten Umfeld von Gemeindemitgliedern, konnten die Umgebungs-Arbeiten in diesem Jahr gut organisiert und perfekt ausgeführt werden. Kleine und grosse „Männer“ halfen den ganzen Samstagvormittag (10. November 2018), tatkräftig mit.

Zur Stärkung gab es auch eine Pause mit einem warmen Getränk und feinen Brötli. Danach ging es wieder ans Werk. Sogar die defekte „Wischmaschine“ wurde wieder zum Leben erweckt und tat ihre Dienste.

Lassen wir die Bilder sprechen...

Bericht: zVg
Fotos: Severin Landmesser
Bearbeitung: Brigitte Landmesser



